SCHEMA PLANIMETRICO DI INTERVENTO _ S.P. N°64 "Fiorentini"

tratto dal km 5+300 al km 6+200

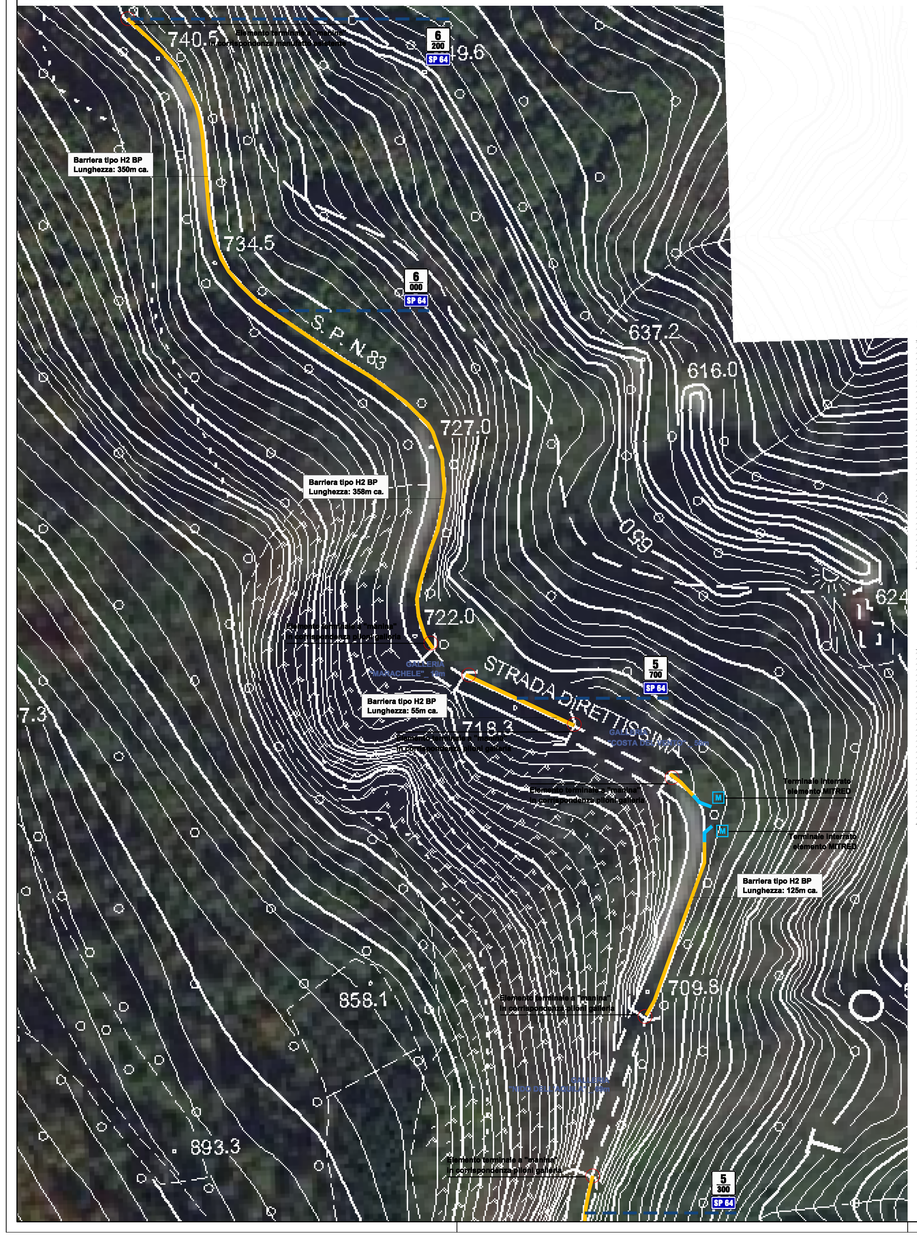

LEGENDA E QUANTITA' TOTALI _ S.P. 64

SIMBOLO	DESCRIZIONE	QUANTITA'
	BARRIERA ESISTENTE DA MANTENERE	26m ca.
	NUOVA BARRIERA TIPO H2 BP	1174m ca.
	ELEMENTO TERMINALE A "MANINA"	11
M	TERMINALE INTERRATO ELEMENTO MITRED	5
	PORZIONE DI ROCCIA DA DEMOLIRE	
	PORZIONE DI NASTRO VERSO ESTERNO	1
R	RACCORDO TRA NUOVA BARRIERA E BARRIERA ESISTENTE	

SEZIONE DI PROGETTO

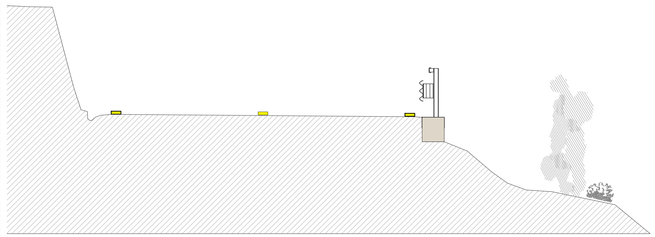

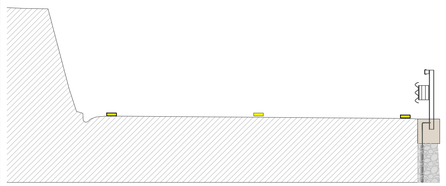

IMMAGINI DI RIFERIMENTO

REGIONE DEL VENETO	VI.ABILITA' S.R.L.	PROVINCIA DI VICENZA

SS.PP. varie. Manutenzione straordinaria e adeguamento dispositivi di ritenuta stradali. Aree Nord-Est della Provincia di Vicenza

PROGETTO ESECUTIVO

oggetto: Planimetria

S.P. 64 "Fiorentini"
tratto dal km 5+300 al km 6+200

Amministratore Unico di Vi.abilità S.R.L. Dott.ssa Cinzia Gianetta		Il Direttore Generale Dott. Ing. Fabio Zeni
Progettazione: Ing. Andrea DEMOZZI	Responsabile dei Lavori (D.Lgs. 81/08) Ing. Stefano MOTTIN	tav. 2.4
Collaboratori:	Coordinatore per la progettaz. (D.Lgs. 81/08) Ing. Francesco FIA	data: Agosto 2018
Direzione Lavori Ing. Andrea DEMOZZI	Coordinatore per l'esecuzione (D.Lgs. 81/08) Ing. Francesco FIA	aggiornamento/i data e numero
		scala/e: 1:1.000
		commessa: 7/2018
		codice elaborato

eseguito	controllato	
Vi. abilità S.R.L. Vi. L.L. Zamenhof, 829 36100 - Vicenza - Italy	Tel. +39 0444 385711 Fax +39 0444 385799 E-mail info@vi-abilita.it Web site www.vi-abilita.it	Capitale sociale: 5.050.000,00 euro Partita IVA: 02928200241 Registro Imprese di Vicenza: 02928200241 R.E.A.: di Vicenza: n. 289329

QUESTO DOCUMENTO NON POTRA' ESSERE COPIATO, RIPRODOTTO O ALTRIMENTI PUBBLICATO IN TUTTO O IN PARTE SENZA IL CONSENSO SCRITTO DI VI.ABILITA' S.R.L.
(Legge 22.04.1941, n. 633 - art. 2575 e segg. C.C.)